

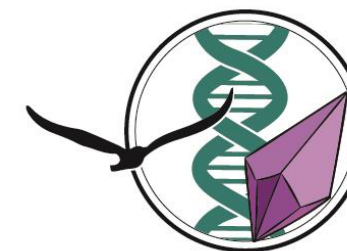

UNIVERSITATEA BABEȘ-BOLYAI  
BABEȘ-BOLYAI TUDOMÁNYEGYETEM  
BABEȘ-BOLYAI UNIVERSITÄT  
BABEȘ-BOLYAI UNIVERSITY  
TRADITIO ET EXCELLENTIA



Cofinanțat de  
Uniunea Europeană



Facultatea de  
**Biologie și Geologie**  
UNIVERSITATEA BABEȘ-BOLYAI

# GreenSeed

## Practică

### studentească pentru

### o economie verde

# PEO 311826

green  
seed

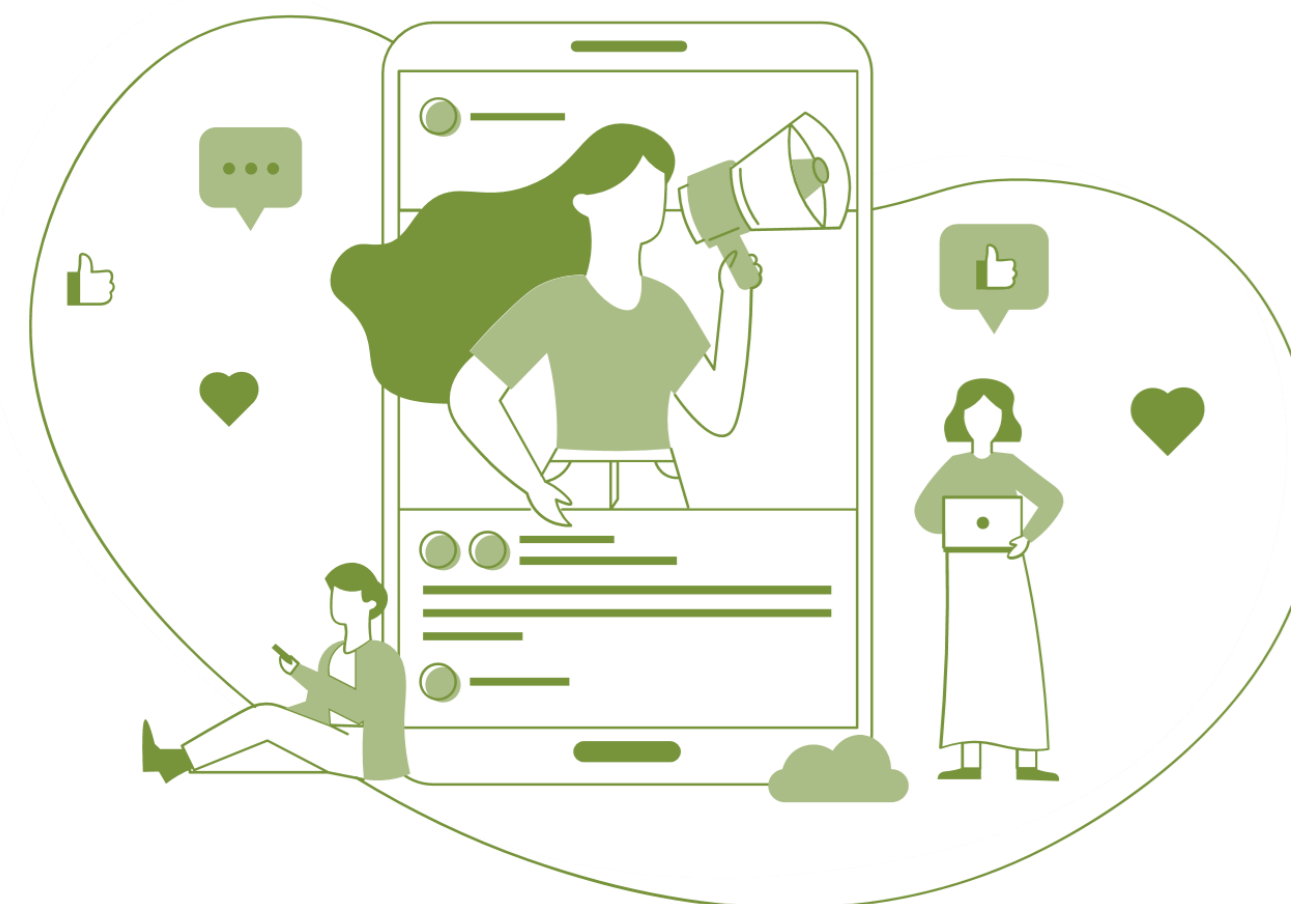

# Oferta programului de practică

**Stagiile de practică obligatorii din planul de învățământ la un potențial viitor loc de muncă**

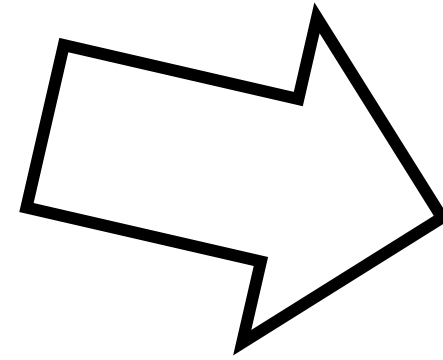

**75 de premii a câte 2500\* lei în funcție de performanțele dobândite (în baza unei competiții de proiecte)**

**Formare în domeniul dezvoltării durabile**

**Program de formare a competențelor antreprenoriale prin întreprinderea sustenabilă**

**Consiliere și orientare profesională**

**Evenimentele de prezentare ale partenerilor economici**

**Participare la activități transdisciplinare în cadrul laboratorului STEM și multe alte activități din care puteți câștiga premii**



# Cine se poate înscrie în acest an al proiectului?

Nivelul de studiu	Limba de studiu	Specializarea	Anul	Responsabil practică
<b>Licență (nr. locuri 42*)</b>	Lb. română	Biologie	II	Dorina Podar <a href="mailto:dorina.podar@ubbcluj.ro">dorina.podar@ubbcluj.ro</a>
		Biochimie	II	
		Biologie ambientală	II	
		Biotehnologii industriale	II, III	
	Lb. maghiară	Biologie	II	Zoltán László <a href="mailto:zoltan.laszlo@ubbcluj.ro">zoltan.laszlo@ubbcluj.ro</a>
		Ecologie și protecția mediului	II	
	Lb. română și maghiară	Geologie	II	Lóránd Silye <a href="mailto:lorand.silye@ubbcluj.ro">lorand.silye@ubbcluj.ro</a>
	Lb. română	Inginerie geologică	III	
<b>Master (nr. locuri 43*)</b>	Lb. română	Biologie medicală	I	Dorina Podar <a href="mailto:dorina.podar@ubbcluj.ro">dorina.podar@ubbcluj.ro</a>
		Biotehnologie moleculară	I	
	Lb. maghiară	Biologie medicală	I	Zoltán László <a href="mailto:zoltan.laszlo@ubbcluj.ro">zoltan.laszlo@ubbcluj.ro</a>
		Ecologie acvatică și terestră	I	
	Lb. română	Geologie aplicată	I	Lóránd Silye <a href="mailto:lorand.silye@ubbcluj.ro">lorand.silye@ubbcluj.ro</a>

\*cu posibilitatea de suplimentare

# Calendar și comisii

---

**15.12.2025 – 15.01.2026**  
**ora 14.00**

Depunerea documentelor de înscriere de către studenți

**16-20.01.2026 ora**  
**18.00**

Evaluarea dosarelor depuse de studenți

**20.01.2026 ora 18.00**

Liste finale (vor fi postate pe site-ul proiectului cu număr matricol)  
Studenții vor fi informați prin mijloacele de comunicare agreate

**20-21.01.2026 ora**  
**18.00**

Depunere contestații (în 24 ore)

**21– 22.01.2026 ora**  
**18.00**

Soluționare contestații (în 24 ore)

**23.01.2026 ora 16.00**

Liste finale după contestații



Comisia de evaluare a dosarelor de înscriere:

Conf. dr. László Zoltán, Conf. dr. Podar Dorina, Conf. dr. Silye Lóránd

Comisia de contestații

Prof. dr. *habil.* Banciu Manuela, Prof. dr. *habil.* Márko Bálint, Francesca Sabău



## 1. Media de admitere/an anterior și nr. credite

Media între 9.51-10.00 – **10p**

Media între 9.01-9.50 – **9p**

Media între 8.51-9.00 – **8p**

Media între 8.01-8.50 – **7p**

Media  $\leq$  8.00 – **5p**

Nr. de credite 60 – **10p**

Nr. de credite 55-59 – **8p**

Nr. de credite 50-54 – **7p**

Nr. de credite 40-49 – **3p**

Nr. de credite 30-39 – **1p**

## 2. Implicarea în activități extracurriculare

Lucrări publicate ISI sau premii la conferințe/ concursuri studentești) – **10p**

Lucrări în publicații neindexate ISI sau participări la conferințe/ concursuri sau implicare într-un grant de cercetare) – **8 p**

Premii sau burse în legătură cu activitatea profesională / specializarea studentului – **7 p**

Activități de voluntariat cu caracter profesional și/sau cercetare – **5 p**

Contracte de muncă în domeniul studiilor sau domenii conexe sau stagii de practică ori internship-uri anterioare – **3 p**

Implicare într-un colectiv de cercetare (dovadă/scrisore cadru didactic sau cercetător) – **2 p**

### Nivel licență

Media și nr credite ale anului anterior

### Nivel master

Anul I - Media de admitere

## 4. Contribuția la atingerea indicatorilor proiectului

Master II – **5p**

Master I – **3p**

Licență – **1p**

### Criterii de departajare

1. Media semestrului II a anului anterior

2. Nr de credite acumulate în semestrul II al anului anterior

Pt anul I de master – media examenului admitere masterat

# Ce ai nevoie pentru a te înscrie?

- 1. Cerere de înscriere (Anexa 1)** (găsiți în shared in Teams)
- 2. Carte de identitate (format pdf sau jpg)**
- 3. Curriculum Vitae în format Europass** (în limba română) - în care la rubricile Informații suplimentare sau Anexe se specifică tipul și felul activității dacă este cazul (implicarea într-un colectiv de cercetare, acțiuni de voluntariat, concurs studentesc, conferință, sesiune de referate și comunicări, contract sau grant de cercetare, lucrări publicate, etc.). CV-ul va fi completat la: <https://europa.eu/europass/ro>, urmând următorii pași.
  4. Formularul de înregistrare în grupul țintă al proiectului (**Anexa 5**)
  5. Declarație de consimțământ cu privire la prelucrarea datelor cu caracter personal (**Anexa 6**).

**!!!** Documentele de înscriere se completează **în limba română indiferent de limba de studiu.**

**!!!** În prima etapă se vor depune **on-line și fizic (decanat la dna Andreea Oachiș)** cu **semnătură originală** documentele de la pct. 1, 2, 3, urmând ca documentele de la punctele 4 și 5 să fie depuse numai de către studenții admiși în proiect, după afișarea rezultatelor.

**!!!** Studenții admiși vor depune în mod obligatoriu documentele de la pct. 4 și 5 cu semnătură în format fizic.



# Cum procedezi pentru a te înscrie?

---

**PAS1:** Descărcă **ANEXA 1** (Pentru prima parte a înscrierii este nevoie doar de **ANEXA 1**, **CV-ul** și **Cartea de identitate**);

**PAS2:** Completarea Anexei 1 și pregătirea documentelor;

**PAS3:** Încărcarea documentelor în format word/pdf accesând link-ul următor (este nevoie de logarea cu adresa de UBB pentru posibilitatea completării) <https://forms.office.com/e/Gz9HhpP4yg?origin=lprLink>

**PAS4:** Verificarea listelor conform calendarului;

Pentru cei **admiși**, **PAS 5:** Procedura de trimitere a Anexei 5 și 6 de către studenții se va comunica în momentul afișării listelor cu cei admiși.



**Completarea formularelor (se acceptă semnătura în format jpeg/png inclusă în formulare pe locul destinat acesteia, urmând ca ulterior să fie semnate și în original de către cei admiși și depuse la Secretariatul Facultății până la un termen comunicat)**

## **Biotehnologii industriale/biologie/biochimie**

Terapia - Laborator microbiologie

Terapia - Farmacocinetică

Stada

Compania de apă Someș - Laborator epurare

Administrația apelor Someș-Tisa

Napolact (Friesland Campina)

ITIM

ICB

Emerson – dacă sunteți admiși la intership

# Locații practică 2025 – posibile și pentru 2026, pot fi și altele

---

## **Master Biologie Medicală/Biotehnologie moleculară/biochimie**

SYNEVO

IOCN - Lab. Genetică, Genomică și Patologie Experimentală

IOCN - Lab. Radiobiologie și Biologie Tumorală

IOCN - Lab. Anatomie Patologică

Spitalul Clinic de Boli Infectioase

Pathologic Lab(Univital Plus)

Centrul de Cercetări pentru Genomică Funcțională, Biomedicină și Medicină Translațională (UMF)

Institutul de Științele Vieții "Regele Mihai I al României" (USAMV)